"Vu pour rester annexé à la délibération n°2020/03 du 20/02/2020".

Le Maire,

Marcel LANIER

SERVITUDES D'UTILITE PUBLIQUE

- Monument historique - AC1
- Périmètre de protection MH
- Résaau de transport d'électricité - I4

Canalisations de Transport de Matières Dangereuses

- GRTgaz - I3
- Oléoduc de Défense Commune Rhône Alpes - I1

INFORMATIONS

- ZICO (concerne l'ensemble du périmètre communal)
- Natura 2000 - ZSC / ZPS
- Chemin inscrit au Plan départemental des Itinéraires de Promenade et de Randonnée (PDIPR)
- ZNIEFF Type 1
- ZNIEFF Type 2

Exposition au plomb :
L'ensemble du département est classé zone à risque
L'arrêté préfectoral du 02/05/2001 en précise l'application

Sources de données : DDT 01 / GRTgaz / RTE / DREAL Rhône Alpes
TRAPIL / STAP / CG01
Fond de plan : origine Cadastre © droits de l'Etat réservés

Avertissement : le plan ci-contre est produit par la DDT de l'Ain sur la base d'informations collectées auprès de différents services gestionnaires.
L'identification de l'ensemble des servitudes potentielles sur un territoire communal n'étant jamais acquise, la DDT ne peut garantir la stricte exhaustivité de l'ensemble des servitudes présentées sur le plan.
Pour tout renseignement complémentaire sur les servitudes en vigueur l'utilisateur devra se reporter aux textes réglementaires correspondants.

Direction départementale
des territoires de l'Ain
23 rue Bourgmayer BP 90410
01012 BOURG EN BRESSE CEDEX

Service Prospective Urbanisme Risques
Unité SIG

Plan local d'urbanisme

Plan de servitudes et d'informations

Commune de St Trivier sur Moignans

Echelle : 1/ 10 000°

Date de réalisation : 15 février 2012
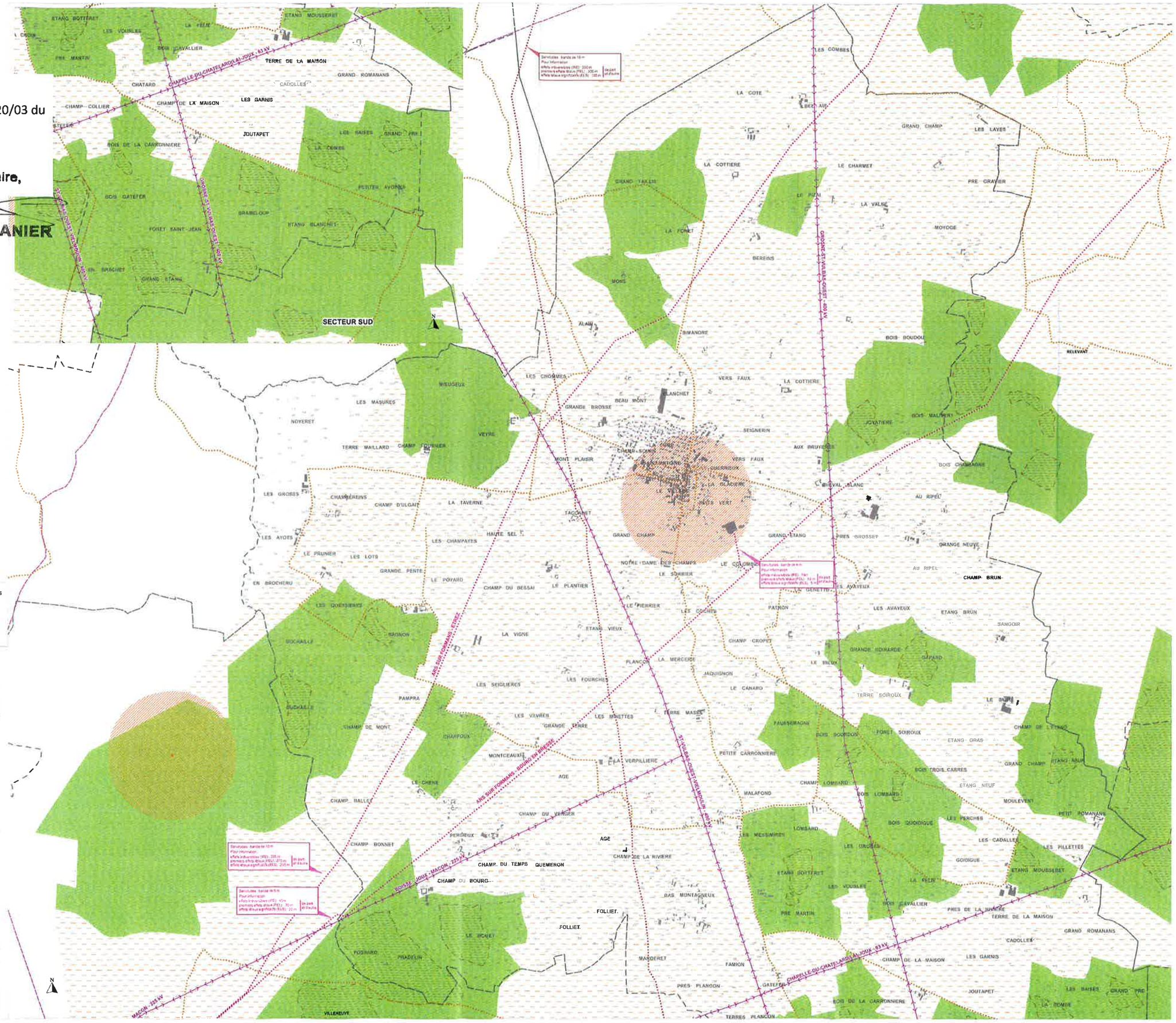
Actualisé le :
Actualisé le :
Actualisé le :